

JUDETUL CĂLĂRAȘI  
COMUNA GRĂDIȘTEA  
CONSILIUL LOCAL

## HOTĂRÂRE

privind aprobarea dezmembrării cartii funciare nr. 21391 în două loturi

Consiliul local al comunei Grădiștea, județul Călărași, întrunit în ședința ordinară din  
23 mai 2016

Având în vedere:

- Raportul compartimentului de resort din cadrul aparatului de specialitate al primarului  
comunei Grădiștea, înregistrat la nr. 4462/23 mai 2016, prin care se propune aprobarea  
dezmembrării cartii funciare nr. 21391 în două loturi,  
-prevederile art. 36, alin. (1) și alin. (9) din Legea administrației publice locale nr.  
215/2001, republicată, cu completările și modificările ulterioare.

În temeiul art. 45(1) din Legea administrației publice locale nr. 215/2001, republicată,  
cu completările și modificările ulterioare,

## HOTĂRĂȘTE:

Art.1.- Se aprobă dezmembrarea cartii funciare nr. 21391 în două loturi, conform  
anexei care face parte integrantă din prezenta hotărâre.

Art.2.- Primarul comunei, prin aparatul de specialitate va aduce la îndeplinire  
prevederile prezentei hotărâri, iar secretarul comunei o va comunica celor interesați.

PREȘEDINTE DE ȘEDINȚĂ,  
Alexandru COJOCARU



Avizat – Secretar,  
Chirea BOTEA

Nr. 65

Data 23.05.2016

Adoptată la Grădiștea în prezența a 10 consilieri din 12 în funcție, cu 10 voturi pentru — voturi contra  
și — abțineri

# PLAN DE AMPLASAMENT SI DELIMITARE A IMOBILULUI

Scara 1:

Nr. cadastral	Suprafata masurata	Adresa imobilului: Cvartal 35, parcela 1980 com.Gradistea	
596	2087MP	COMUNA-GRADISTEA-JUD.CALARASI	
Cartea Funciara nr.	21391	UAT	GRADISTEA

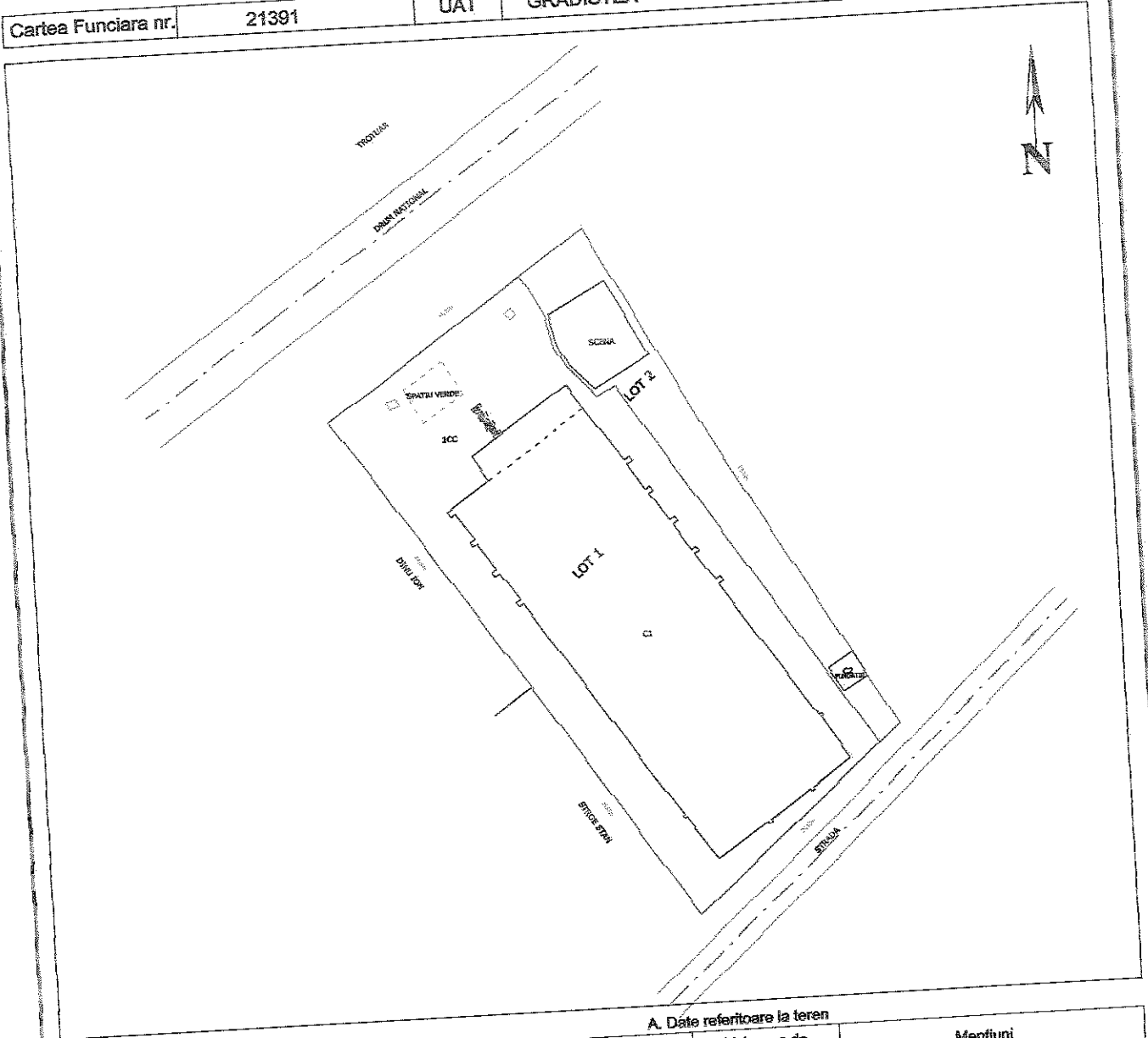

## A. Date referitoare la teren

INVENTAR DE COORDONATE  
"Sistem de Proiectie Stereografica 1970"

Nr. parcela	Categoria de folosinta	Suprafata [mp]	Valoarea de impozitare [lei]	Mentii
LOT1		1736		
LOT2		351		
TOTAL				



Executant: OLTEANU STEFAN

Suprafata masurata = 2087 mp

Data: 23.05.2016