

HOTĂRÂRE
privind modificarea anexei nr.1 din HCL 40/10.05.2017

Consiliul local al comunei Grădiștea, județul Călărași, întrunit în ședința ordinară din 30.08.2017

Având în vedere:

- Raportul compartimentului de resort din cadrul aparatului de specialitate al primarului comunei Grădiștea, înregistrat la nr. 9639/24.08.2017, prin care se propune modificarea anexei nr.1 din HCL 40/10.05.2017 privind dezmembrării cartii funciare nr.22730 în 3 loturi;

-avizul comisiei de specialitate pentru programe de dezvoltare economico-socială, activități economico-financiare, administrarea domeniului public și privat al comunei, juridică și de disciplină, din cadrul consiliului local;

-prevederile legii 350/2001 privind amenajarea teritoriului și urbanismului republicată, cu completările și modificările ulterioare;

-prevederile art. 36, alin. (1) și alin. (9) din Legea administrației publice locale nr. 215/2001, republicată, cu completările și modificările ulterioare;

În temeiul art. 45(1) art. 115 alin. (1) lit. (b) din Legea administrației publice locale nr. 215/2001, republicată, cu completările și modificările ulterioare;

HOTĂRĂȘTE:

Art.1.- Se aprobă modificarea anexei nr .1 din HCL 40/10.05.2017 privind dezmembrarea cartii funciare nr.22730 conform anexei nr.1 care face parte integranta din prezenta hotarare.

Art.2.- Primarul comunei, prin aparatul de specialitate va aduce la îndeplinire prevederile prezentei hotărâri, iar secretarul comunei o va comunica celor interesați.

PRESEDINTE DE SEDINTA

Radu Ioana



Avizat – Secretar,
Iancu Alexandru-Marian

Nr.64

Data.30.08.2017

Adoptată la Grădiștea în prezența a 12 consilieri din 13 în funcție, cu 12 voturi pentru _____ voturi _____ impotriva și _____ abțineri

Anexa la HCL nr 64/30.08.2017

PLAN DE AMPLASAMENT SI DELIMITARE A IMOBILULUI

ANEXA NR. 1

Nr. cadastral	Suprafata masurata	Adresa imobilului: Tarla 70 / 3 , parcela 6 com.Gradistea
22730	14084MP	COMUNA-GRADISTEA-JUD.CALARASI

Cartea Funciara nr.	22730	UAT	GRADISTEA
---------------------	-------	-----	-----------

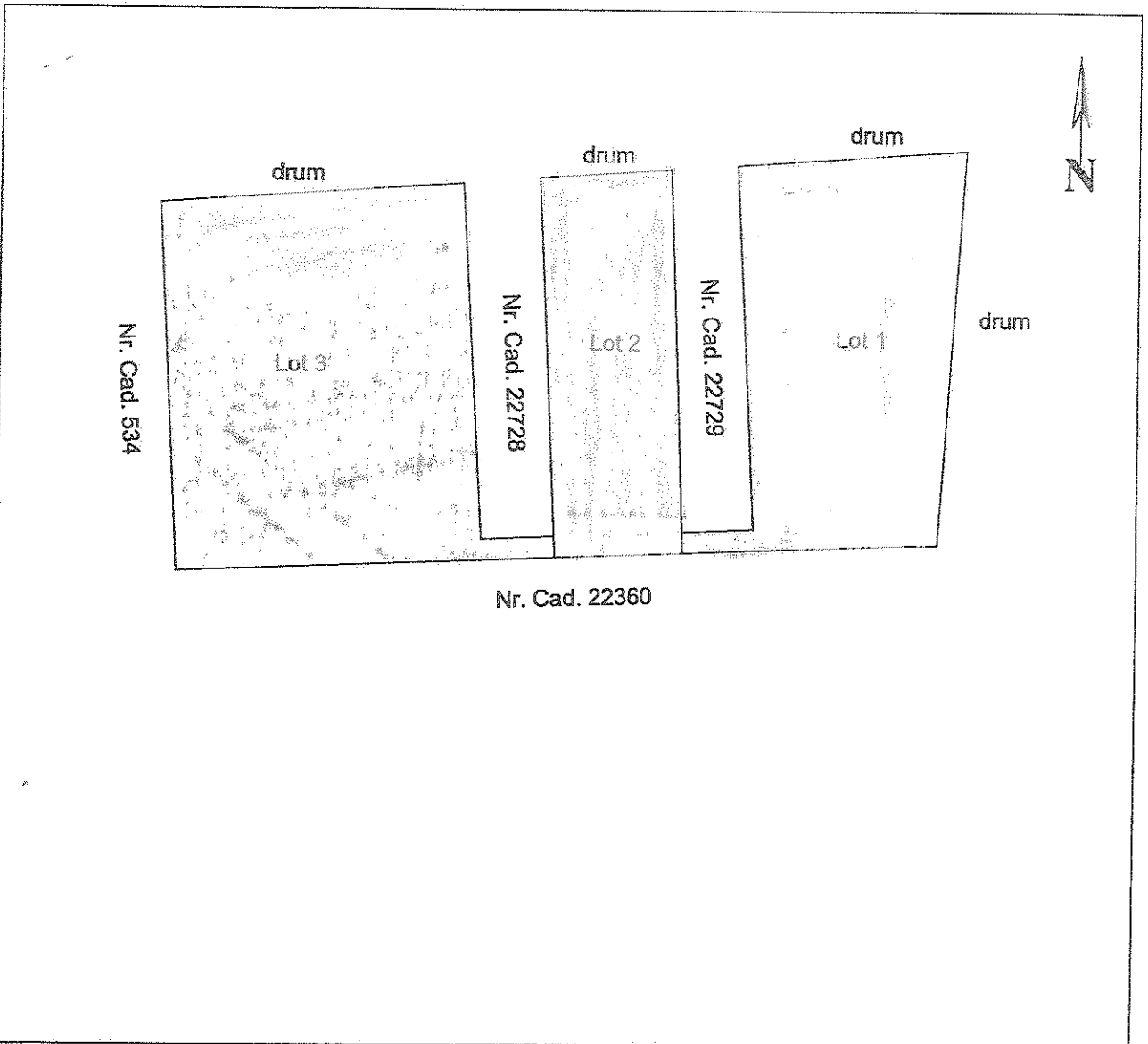

A. Date referitoare la teren

INVENTAR DE COORDONATE
"Sistem de Proiectie Stereografica 1970"

Nr. parcela	Categoria de folosinta	Suprafata [mp]	Valoarea de impozitare [lei]	Mentiuni
LOT1		4675		
LOT2		2667		
LOT3		6542		
TOTAL		14084		

Președintele de
Sesii



Secretar

[Handwritten signature]



Executant: OLTEANU STEFAN

Suprafata masurata = 14084 mp

Data: 24.08.2017