

HOTĂRÂRE

privind trecerea imobilului situat în comuna Grădiștea, sat Grădiștea, Cvartal 14 , Parcela 680 / 2 în suprafața de 2000 m.p din Domeniul Privat în Domeniul Public al comunei

Consiliul Local al comunei Grădiștea, întrunit în ședința extraordinară din 18.06.2018,
Având în vedere:

- Raportul compartimentului de specialitate, înregistrat sub nr. 6381 din 15.06.2018 ;
 - prevederile Hotărârii Consiliului Local nr. 11/1999 privind însușirea inventarului bunurilor care alcătuiesc domeniul public al comunei Grădiștea;
 - prevederile Hotărârii de Guvern nr. 1349/2001 privind atestarea domeniului public al județului Călărași, precum și al municipiilor, orașelor și comunelor din județul Călărași, Anexa nr. 24;
 - Prevederile Hotărârii Consiliului Local nr. 10 / 2006 privind stabilirea apartenenței la domeniul privat al comunei Grădiștea a unor suprafețe de teren, modificată și completată prin Hotărârea Consiliului Local nr. 26 / 2007.
 - prevederile art.3, alin (1), (4) , art. 21 alin. (1), (2) și art. 8 alin. (1) din Legea 213/1998 privind bunurile proprietate publică, cu modificările și completările ulterioare;
 - prevederile punctelor VI și X din Normele tehnice pentru întocmirea inventarului bunurilor care alcătuiesc domeniul public al comunelor, orașelor, municipiilor și județelor , aprobate prin Hotărârea de Guvern nr. 548/1999;
 - prevederile art. 858 și art. 863 lit. f) din Codul Civil, adoptat prin Legea nr. 287/2009, republicat, cu modificările și completările ulterioare;
 - prevederile art. 10, art. și art. 36, alin. (2) lit. c) din Legea administrației publice locale nr. 215/2001, republicată, cu modificările și completările ulterioare;.
- În temeiul art. 45 alin. (1) din Legea administrației publice locale nr. 215/2001, republicată, cu completările și modificările ulterioare,

HOTĂRĂȘTE:

Art. I.- Se aprobă trecerea din domeniul privat în domeniul public al comunei Grădiștea a imobilului situat în comuna Grădiștea, sat Grădiștea, Cvartal 14 , Parcela 680 / 2 cu suprafața de 2000 m.p identificat în Anexa nr. 1- (plan de amplasament și delimitare al imobilului).

Art. II. – Se aprobă completarea Anexei la Hotărârea Consiliului Local nr. 11/1999 privind însușirea inventarului bunurilor care aparțin domeniului public al comunei Grădiștea, prin introducerea unei noi poziții, poziția nr. 59, conform Anexei nr. 2 care face parte integrantă din prezenta hotărâre..

Art. III. – Se aprobă radierea suprafeței de 2344 m.p situată în Cvartal 14 , Parcela 680/2 identificată în Hotărârea Consiliului Local nr. 10 / 2006 privind stabilirea apartenenței la domeniul privat al comunei Grădiștea a unor suprafețe de teren, modificată și completată prin Hotărârea Consiliului Local nr. 26 / 2007.

Art. IV.- Compartimentul cadastru-urbanism va duce la îndeplinire prevederile prezentei hotărâri.

Art. V. - Secretarul comunei va comunica prezenta hotărâre celor interesați.

PREȘEDINTE DE ȘEDINȚĂ,

Achim 

CONSILIUL LOCAL
Județul Călărași Comuna Grădiștea

Avizat-Secretar
Iancu Alexandru-Marian



Nr.61

Data: 18.06.2018

Adoptată în prezența a 9 consilieri din 12 în funcție, cu 9 voturi pentru — voturi împotriva și — abțineri

PLAN DE AMPLASAMENT SI DELIMITARE A IMOBILULUI
Scara 1: 500

Nr. cadastral	Suprafata masurata	Adresa imobil : intravilan, Comuna Gradistea, Sat Gradistea, Str. Stadionului nr. 1B, Cvarial 14, Parcela 680/2, Judetul Calarasi
	2000	
Cantea Funciara nr.	UAT GRADISTEA	

A. Date referitoare la teren		
Nr. parcela	Categoria de folosinta	Suprafata (m.p.)
1	CC	2000
Total		2000
B. Date referitoare la constructii		
Cod constr.	Destinatia	Suprafata (m.p.)
Total		
Suprafata totala din masuratori = 2000 mp Suprafata totala din acte = 2344 mp		

Executant,
SC MAPCAD SRL

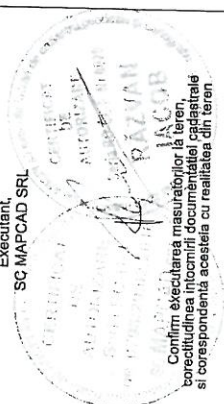

Inspector,

Confirm executarea masuratorilor la teren, corectitudinea intocmirii planului cadastral si corespondenta acestuia cu realitatea din teren.

Confirm introducerea imobilului in baza de date integrata si atribuirea numerului cadastral.

Data : 14.06.2018

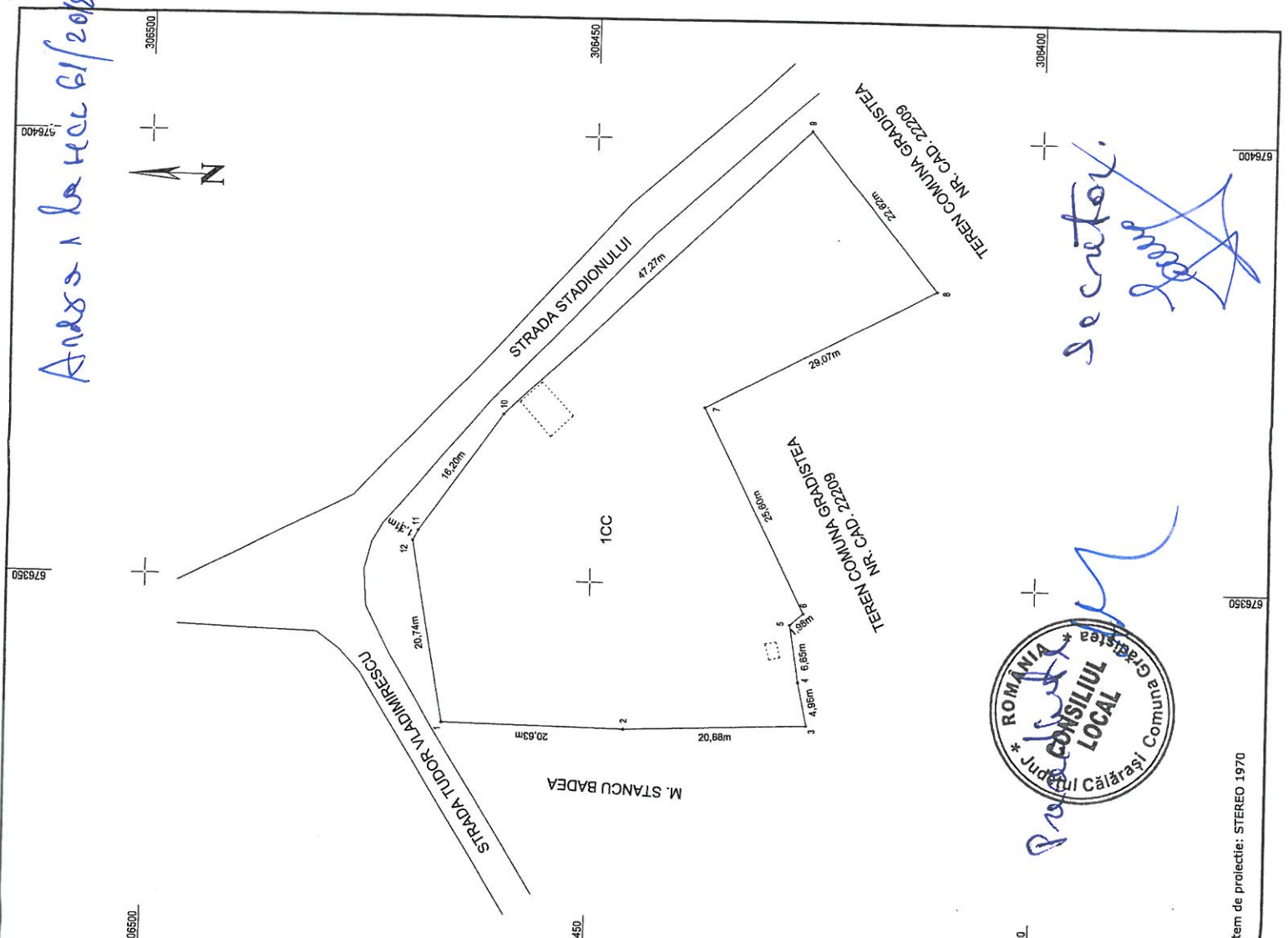

Anexa 1 la HCL 61/2018

Proiectant



Inspector

CONSILIUL LOCAL AL COMUNEI GRĂDIȘTEA

ANEXA 2 LA HOTĂRÂREA NR. 61 DIN 18.06.2018

COMPLETARE LA INVENTARUL BUNURILOR CARE APARTIN DOMENIULUI PUBLIC AL COMUNEI GRĂDIȘTEA

Nr. crt.	Codul de clasificare	Denumirea bunului	Elemente de identificare	Anul dobândirii sau, după caz, al dării în folosință	Valoarea de inventar -lei-	SITUAȚIA JURIDICĂ ACTUALĂ Denumire act proprietate sau alte acte doveditoare
59	1.6.2	Teren intravilan	Sat Gradistea, comuna Gradistea, Strada Stadionului, nr. 1 B, Cvartal 14, Parcela 680 / 2 în suprafața de 2000 m.p, având vecinătățile : Nord : Strada Tudor Vladimirescu, Sud : Liceu Tehnologic Constantin George Calinescu, Vest: M. Stancu Badea, Est : Strada Stadionului	2006	27.000	HCL. Nr. 10 / 2006 HCL Nr. 26 / 2007

PREȘEDINTE DE ȘEDINȚĂ,
Achim Lica



SECRETARUL COMUNEI,
Alexandru-Marian IANCU