

HOTĂRÂRE

privind aprobarea dezmembrării cartii funciare nr.22267 în două loturi și aprobarea trecerii din domeniul privat în domeniul public a lotului nr.1 în suprafața de 3000 mp.

Consiliul local al comunei Grădiștea, județul Călărași, întrunit în ședința ordinară de lucru din 28.09.2016;

Având în vedere:

- raportul compartimentului de resort din cadrul aparatului de specialitate al primarului comunei Grădiștea, înregistrat la nr. 7365/14.09.2016;
- prevederile legii 350/2001 privind amenajarea teritoriului și urbanismului republicată, cu completările și modificările ulterioare;
- prevederile art.7,lit.(e) și art.8,alin(1) din Legea nr. 213/1998 privind bunurile proprietate publică, cu completările și modificările ulterioare;
- avizul comisiei de specialitate din cadrul consiliului local;
- prevederile art. 36, alin. (2), lit. "c" din Legea administrației publice locale nr. 215/2001, republicată, cu completările și modificările ulterioare.

În temeiul art. 45 (1) din Legea administrației publice locale nr. 215/2001, republicată, cu completările și modificările ulterioare

HOTĂRĂȘTE:

Art.1.-Se aprobă dezmembrarea cartii funciare nr.22267 în două loturi conform anexei nr.1 care face parte integrantă din prezenta hotărâre după cum urmează:

- lot nr.1 în suprafața de 3000 mp.
- lot nr.2 în suprafața de 8200 mp;

Art.2.-Se aprobă trecerea din domeniul privat în domeniul public a lotului nr.1 în suprafața de 3000 mp, în vederea amplasării stației de epurare, obiectiv de utilitate publică

Art.3.- Compartimentul cadastru-urbanism va duce la îndeplinire prevederile prezentei hotărâri iar secretarul comunei va comunica prezenta hotărâre celor interesați.



Avizat - Secretar,
Chirea BOTEA



Nr.102

Data.28.09.2016

Adoptată la Grădiștea în prezența a 13 consilieri din 13 în funcție, cu 13 voturi pentru voturi contra și abțineri

ANEXA Nr. 1 la HCLNR 102/28.09.2016

SCHITA - PROIECT PLAN DE AMPLASAMENT SI DELIMITARE A IMOBILULUI
CU PROPUNERE DE DEZLIPIRE

Scara 1:2000

Nr. cadastral	Suprafata masurata (m.p.)	Adresa imobil: intravilan, Sat Gradistea, Tarla 215/1
22267	11200	A922/A, Parcela 2, Corn Gradistea, Jud Calarasi

Cartea Funciara Nr. 22267 UAT Corn Gradistea

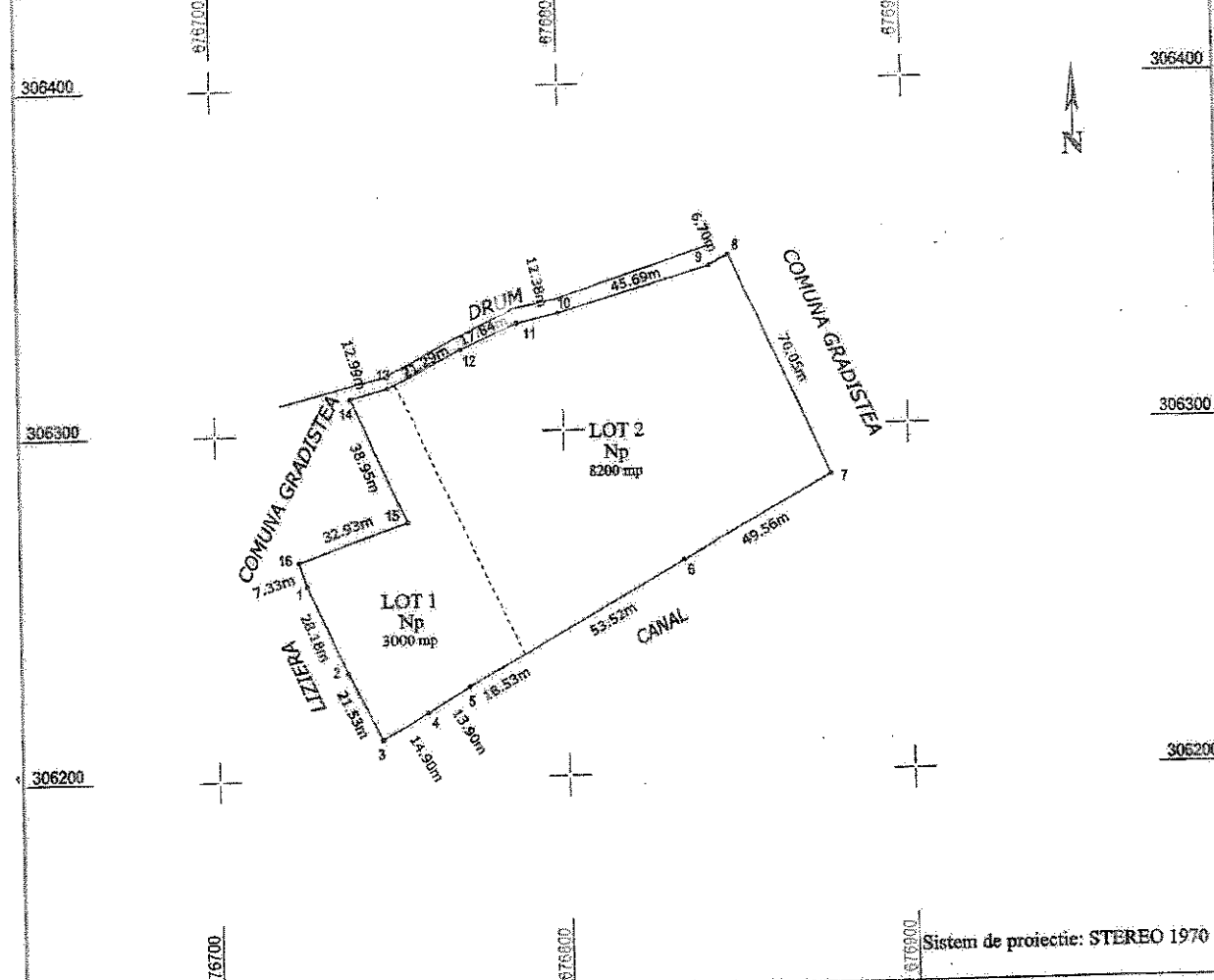

Sistem de proiectie: STEREO 1970

Situatia actuala (inainte de dezlipire)				Situatia viitoare (dupa dezlipire)			
Nr. cad.	Suprafata (mp)	Categoria de folosinta	Descrierea imobilului	Nr. cad.	Suprafata (mp)	Categoria de folosinta	Descrierea imobilului
22267	11200	Np	Intravilan		3000	Np	LOT 1 Intravilan
					8200	Np	LOT 2 Intravilan
Total	11200				11200		

CERTIFICAT
Executant:
RFA Iacob Razvan
Seria RD-CL-F Nr. 0170
RĂZVAN IACOB

Inspector

Confirm executarea măsurătorilor la teren, corectitudinea întocmirii documentației cadastrale și corespondența acestora cu realitatea din teren

Confirm introducerea imobilului în baza de date integrată și atribuirea numărului cadastral
Semnatura și parafa
Stampila BCPI