

H O T A R A R E

privind aprobarea bugetului de venituri si cheltuieli al SC. Satul Nou Grădiștea S.R.L,statul de Functii si Organigrama pe anul 2022

Consiliul local al comunei Gradistea, judetul Calarasi, întrunit în ședința extraordinară de lucru din 24.03.2022,

Avand in vedere:

- referatul de aprobare, nr.2348/18.03.2022;
 - raportul compartimentului de specialitate nr. 2349/18.03.2022;
 - avizul comisiei de specialitate pentru programe de dezvoltare economico-sociala, activitati economicofinanciare, administrarea domeniului public si privat al comunei, juridica si de disciplina ;
 - Nota de fundamentare privind proiectul de buget pe anul 2022 al S.C. Satul Nou Grădiștea S.R.L
 - prevederile legii 273/2006 privind finantele publice locale;
 - prevederile Legii nr. 51/2006, privind serviciile publice comunitare, cu modificarile si completarile ulterioare
 - prevederile Legii nr. 31/1990 privind societatile comerciale, republicata, cu modificarile si completarile ulterioare;
 - prevederile art.(4),alin(1) ,lit(c),art.(5) si(6) din OG nr. 26/2013 privind întărirea disciplinei financiare la nivelul unor operatori economici la care statul sau unitățile administrativ-teritoriale sunt acționari unici ori majoritari sau dețin direct sau indirect o participație majoră;
 - prevederile legii nr. 317 din 28 decembrie 2021 a bugetului de stat pe anul 2022;
 - prevederile Ordinului Nr. 3818/2019 privind aprobarea formatului și structurii bugetului de venituri și cheltuieli, precum și a anexelor de fundamentare a acestuia ;
 - prevederile art.129 alin (2), lit (a) ,alin (3), lit (c) si (d) din OUG 57/03.07.2019 privind Codul Administrativ cu modificarile si completarile ulterioare;
- În temeiul art. 196 ,alin (1),lit (a) din OUG 57/03.07.2019 privind Codul Administrativ cu modificarile si completarile ulterioare.

H O T Ă R Ă Ș T E :

ART.1.-Se aproba bugetul de venituri si cheltuieli al S.C. Satul Nou Grădiștea S.R.L. pentru anul 2022, conform anexei nr.1 care face parte integranta din prezenta hotarare.

ART.2.-Se aproba Statul de Functii si Organigrama pe anul 2022 conform anexelor nr.2 si nr.3 care fac parte integranta din prezenta hotarare.

ART.3.-Sc Satul Nou Gradistea Srl va duce la indeplinire prevederile prezentei hotarari iar secretarul general va comunica prezenta celor interesati .

PREȘEDINTE DE ȘEDINȚĂ,

Vasile Marian



Contrasemneaza-Secretar General

Iancu Alexandru-Marian

Nr. 29

Data.24.03.2022

Adoptată în prezența a 11 consilieri din 12 în funcție ,cu 10 voturi pentru____voturi împotriva și_1_abținere.

Anexa 1 la HCL29/2021

SATUL NOU GRADISTEA S.R.L.

Sediul social: sat Gradistea, comuna Gradistea, str. Caporal Rusen Gh. Constantin, nr.7, jud. Calarasi
C.U.I: RO31117192 ; Nr.ONRC : J51/28/2013

BUGETUL DE VENITURI ȘI CHELTUIELI
pe anul 2022

- mii lei -

0	1	INDICATORI	Nr. rd.	Realizat/ Preliminat an precedent (N-1) 2021	Propuneri an curent (N)2022	%	Estimări an N + 1	Estimări an N + 2	%	
									9 = 7/5	10 = 8/7
2	3	4	5	6 = 5/4	7	8	9	10		
I.		VENITURI TOTALE (rd. 1 = rd. 2 + rd. 5 + rd. 6)	1	1.383,77	1.705,01	123,21%	1.880,10	2.010,10	110,27%	106,91%
1		Venituri totale din exploatare, din care:	2	1.383,77	1.705,00	123,21%	1.880,00	2.010,00	110,26%	106,91%
	a)	subvenții, cf. prevederilor legale în vigoare	3							
	b)	transferuri, cf. prevederilor legale în vigoare	4							
2		Venituri financiare	5	0,01	0,01	125,00%	0,10	0,10	1000,00%	100,00%
3		Venituri extraordinare	6	0,00	0,00	#DIV/0!	0,00	0,00	#DIV/0!	#DIV/0!
II		CHELTUIELI TOTALE (rd. 7 = rd. 8 + rd. 20 + rd. 21)	7	1.553,85	1.665,07	107,16%	1.829,90	1.903,03	109,90%	104,00%
1		Cheltuieli de exploatare, din care:	8	1.552,49	1.663,67	107,16%	1.828,90	1.902,03	109,93%	104,00%
	A.	cheltuieli cu bunuri și servicii	9	331,49	460,70	138,98%	500,00	510,00	108,53%	102,00%
	B.	cheltuieli cu impozite, taxe și vărsăminte asimilate:	10	1,79	2,50	139,43%	2,80	2,80	112,00%	100,00%
		cheltuieli cu personalul, din care:	11	1.190,51	1.166,67	98,00%	1.296,10	1.357,23	111,09%	104,72%
	C0	Cheltuieli de natură salarială (rd. 13 + rd. 14+15+16+17)	12	1.165,73	1.143,20	98,07%	1.270,00	1.330,00	111,09%	104,72%
	C1	ch. cu salariile	13	1.100,93	1.043,00	94,74%	1.160,00	1.210,00	111,22%	104,31%
	C2	bonusuri	14	64,80	100,20	154,63%	110,00	120,00	109,78%	109,09%
	C3	alte cheltuieli cu personalul, din care:	15							
		cheltuieli cu plăți compensatorii aferente disponibilizărilor de personal	16							
	C4	Cheltuieli aferente contractului de mandat și a altor organe de conducere și control, comisii și comitete	17	0,00	0,00	#DIV/0!	0,00	0,00	#DIV/0!	#DIV/0!
	C5	Cheltuieli cu contribuțiile datorate de angajator	18	24,77	23,47	94,73%	26,10	27,23	111,22%	104,31%
	D.	alte cheltuieli de exploatare	19	28,69	33,80	117,81%	30,00	32,00	88,76%	106,67%
2		Cheltuieli financiare	20	1,36	1,40	102,64%	1,00	1,00	71,43%	100,00%
3		Cheltuieli extraordinare	21	0,00	0,00		0,00	0,00		
III		REZULTATUL BRUT (profit/pierdere)	22	-170,08	39,94	23,49%	50,20	107,08	125,68%	213,30%
IV		IMPOZIT PE PROFIT	23	0,00	6,39	#DIV/0!	8,03	17,13	125,68%	213,30%
V		PROFITUL CONTABIL RĂMAS DUPĂ DEDUCEREA IMPOZITULUI PE PROFIT, din care:	24	-170,08	33,55	-19,73%	42,17	89,94	125,68%	213,30%
1		Rezerve legale	25							
2		Alte rezerve reprezentând facilități fiscale prevăzute de lege	26							
3		Acoperirea pierderilor contabile din anii precedenți	27		33,55		42,17	89,94		
4		Constituirea surselor proprii de finanțare pentru proiectele cofinanțate din împrumuturi externe, precum și pentru constituirea surselor necesare rambursării ratelor de capital, plății dobânzilor, comisioanelor și altor costuri aferente acestor împrumuturi	28							
5		Alte repartizări prevăzute de lege	29							
6		Profitul contabil rămas după deducerea sumelor de la rd. 25, 26, 27, 28, 29	30							

0	1	INDICATORI	Nr. rd.	Realizat/ Preliminat an precedent (N-1) 2021	Propuneri an curent (N)2022	%	Estimări an N + 1	Estimări an N + 2	%	
									9 = 7/5	10 = 8/7
			3	4	5	6 = 5/4	7	8	9	10
7		Participarea salariaților la profit în limita a 10% din profitul net, dar nu mai mult de nivelul unui salariu de bază mediu lunar realizat la nivelul operatorului economic în exercițiul financiar de referință	31							
8		Minimum 50% vărsăminte la bugetul de stat sau local în cazul regiilor autonome, ori dividende convenite acționarilor, în cazul societăților/ companiilor naționale și societăților cu capital integral sau majoritar de stat, din care:	32	-85,04	0,00	0,00%	0,00	0,00	#DIV/0!	#DIV/0!
	a)	- dividende convenite bugetului de stat	33						#DIV/0!	#DIV/0!
	b)	- dividende convenite bugetului local	33a	-85,04		0,00%			#DIV/0!	#DIV/0!
	c)	- dividende convenite altor acționari	34							
9		Profitul nerepartizat pe destinațiile prevăzute la rd. 31 - rd. 32 se repartizează la alte rezerve și constituie sursă proprie de finanțare	35	-85,04	0,00	0,00%			#DIV/0!	#DIV/0!
VI		VENITURI DIN FONDURI EUROPENE	36							
VII		CHELTUIELI ELIGIBILE DIN FONDURI EUROPENE, din care	37							
	a)	cheltuieli materiale	38							
	b)	cheltuieli cu salariile	39							
	c)	cheltuieli privind prestările de servicii	40							
	d)	cheltuieli cu reclama și publicitate	41							
	e)	alte cheltuieli	42							
VIII		SURSE DE FINANȚARE A INVESTIȚIILOR, din care:	43	0,00	10,80	#DIV/0!	10,00	10,00	92,59%	100,00%
	1	Alocații de la buget	44							
		alocații bugetare aferente plății angajamentelor din anii anteriori	45							
IX		CHELTUIELI PENTRU INVESTIȚII	46	0	0	#DIV/0!	0	0	#DIV/0!	#DIV/0!
X		DATE DE FUNDAMENTARE	47	0	0	#DIV/0!	0	0	#DIV/0!	#DIV/0!
	1	Nr. de personal prognozat la finele anului	48	28	24	85,71%	24	25	100,00%	104,17%
	2	Nr. mediu de salariați total	49	28	25	89,29%	24	25	96,00%	104,17%
	3	Câștigul mediu lunar pe salariat (lei/persoană) determinat pe baza cheltuielilor de natură salarială *)	50	3,47	3,81	109,84%	4,41	4,43	115,72%	100,54%
	4	Câștigul mediu lunar pe salariat (lei/persoană) determinat pe baza cheltuielilor de natură salarială, recalculat cf. Legii anuale a bugetului de stat **)	51	3,47	3,81	109,84%	4,41	4,43	115,72%	100,54%
	5	Productivitatea muncii în unități valorice pe total personal mediu (mii lei/persoană) (rd. 2/rd. 49)	52	49,42	68,20	138,00%	78,33	80,40	114,86%	102,64%
	6	Productivitatea muncii în unități valorice pe total personal mediu recalculată cf. Legii anuale a bugetului de stat	53							
	7	Productivitatea muncii în unități fizice pe total personal mediu (cantitate produse finite/ persoană)	54							
	8	Cheltuieli totale la 1000 lei venituri totale (rd. 7/rd. 1)x1000	55	1.122,91	976,57	86,97%	973,30	946,73	99,66%	97,27%
	9	Plăți restante	56	194,54	60,00	30,84%	50,00	50,00	83,33%	100,00%
	10	Creanțe restante	57	63,77	60,00	94,09%	50,00	50,00	83,33%	100,00%

CONDUCĂTORUL UNITĂȚII

NUTU PETRE

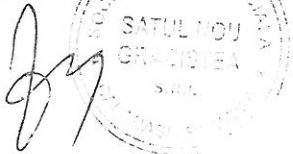

CONDUCĂTORUL COMPARTIMENTULUI FINANCIAR-CONTABIL

DEM ADVICE SRL



S.C. SATUL NOU GRADISTEA S.R.L.

Sediul social: sat Gradistea, comuna Gradistea, str. Caporal Rusen Gh. Constantin, nr.7, jud. Calarasi
C.U.I : RO31117192 ; Nr.ONRC : J51/28/2013

Detalierea indicatorilor economico-financiari prevăzuți în bugetul de venituri și cheltuieli și repartizarea pe trimestre a acestora pe anul 2022

0	1	INDICATORI	Nr. rd. N-2 (2020)	Prevederi an precedent (N-1)2021		Propuneri an curent (N)				7 = 6/5	8 = 5/3a
				Aprobat		din care:					
				conform HCL	conform Hotărării C.A.	Trim I	Trim II	Trim III	An		
			3a	4	5	6a	6b	6c	6,0	7	8
		VENITURI TOTALE (rd. 2 + rd. 22 + rd. 28)	1.439,83	1.726,93	1.383,77	273,62	443,50	538,50	1.705,01	123,21%	96,11%
		Venituri totale din exploatare (rd. 3 + rd. 8 + rd. 9 + rd. 12 + rd. 13 + rd. 14), din care:									
	1	din producția vândută (rd. 4 + rd. 5 + rd. 6 + rd. 7), din care:	1.439,70	1.726,80	1.383,77	273,62	443,50	538,50	1.705,00	123,21%	96,11%
a)		a1) din vânzarea produselor	1.431,55	1.717,80	1.359,52	273,62	443,50	536,50	1.682,00	123,72%	94,97%
		a2) din servicii APA	52,44	61	71,87		27,00	48,00	75,00	104,35%	137,05%
		a3) din servicii adm locala	478,61	516,8	419,76	57,12	134,00	201,00	545,00	129,84%	87,70%
		a4) alte venituri	839,44	1075	832,62	208,50	267,50	277,50	1.021,00	122,63%	99,19%
b)		din vânzarea mărfurilor	61,05	65,0	35,27	8,00	15,00	10,00	41,00	116,25%	57,77%
c)		din subvenții și transferuri de exploatare aferente cifrei de afaceri nete (rd. 10 + rd. 11), din care:									
		c1) subvenții, cf. prevederilor legale în vigoare									
		c2) transferuri, cf. prevederilor legale în vigoare									
d)		din producția de imobilizări									

- mii lei -

0	1	INDICATORI	Nr. rd.	Prevederi an precedent (N-1)2021		Propuneri an curent (N)						%
				Realizat an N-2 (2020)	Aprobat	din care:			7 = 6/5	8 = 5/3a		
						conform HCL	conform Hotărării C.A.	conform Preliminat / Realizat			Trim I	
3	2	3a	4	4a	5	6a	6b	6c	7	8		
	e)	venituri aferente costului producției în curs de execuție	13									
	f)	alte venituri din exploatare (rd. 15 + rd. 16 + rd. 19 + rd. 20 + rd. 21), din care:	14	8,16	9	0,00	0,00	2,00	23,00	94,86%	297,25%	
		din amenzi și penalități	15	8,16	9	0,00	0,00	2,00	16,00	93,04%	210,83%	
		din vânzarea activelor și alte operații de capital (rd. 18 + rd. 19), din care:	16									
		- active corporale	17									
		- active necorporale	18									
		din subvenții pentru investiții	19									
		din valorificarea certificatelor CO2	20									
		alte venituri	21	0,00	0	0,00	0,00	0,00	7,00	99,29%	#DIV/0!	
2		Venituri financiare (rd. 23 + rd. 24 + rd. 25 + rd. 26 + rd. 27), din care:	22	0,13	0,13	0,00	0,00	0,00	0,01	125,00%	6,11%	
	a)	din imobilizări financiare	23									
	b)	din investiții financiare	24									
	c)	din diferențe de curs	25									
	d)	din dobânzi	26	0,13	0,13	0,00	0,00	0,00	0,01	125,00%	6,11%	
	e)	alte venituri financiare	27									
3		Venituri extraordinare	28	0,00	0	0,00	0,00	0,00	0,00	#DIV/0!	#DIV/0!	
II		CHELTUIELI TOTALE (rd. 30 + rd. 136 + rd. 144)	29	1.410,12	1.724,1	405,38	418,73	418,13	1665,07	107,16%	110,19%	
1		Cheltuieli de exploatare (rd. 31 + rd. 79 + rd. 86 + rd. 120), din care:	30	1.408,31	1.723,0	405,08	418,43	417,83	1663,67	107,16%	110,24%	
		A. Cheltuieli cu bunuri și servicii (rd. 32 + rd. 40 + rd. 46), din care:	31	355,04	339,7	87,90	123,90	133,00	460,70	138,98%	93,37%	

0	1	INDICATORI	Nr. rd.	Prevederi an precedent (N-1)2021		Propuneri an curent (N)						%	
				Realizat an N-2 (2020)	conform HCL	Aprobat		din care:					%
						conform Hotărării C.A.	4a	Trim I	Trim II	Trim III	An		
			3	3a	4	5	6a	6b	6c	6,0	7	8	
A1		Cheltuieli privind stocurile (rd. 33 + rd. 34 + rd. 37 + rd. 38 + rd. 39), din care:	32	226,00	218,5	217,12	62,00	89,00	93,00	327,00	150,61%		
a)		cheltuieli cu materiile prime	33	0,00	0	0,00	0	0	0	0	#DIV/0!	#DIV/0!	
b)		cheltuieli cu materialele consumabile, din care:	34	96,26	88	94,19	30,00	30,00	30,00	113,00	119,97%	97,85%	
	b1)	cheltuieli cu piesele de schimb	35	1,00	3,0	1,34		3,50		3,50	261,19%	134,67%	
	b2)	cheltuieli cu combustibilii	36	59,02	55,0	60,87	10,00	20,00	20,00	70,00	115,00%	103,12%	
c)		cheltuieli privind materialele de natura obiectelor de inventar	37	14,52	12,0	0,00	0,00	5,00	0,00	5,00	#DIV/0!	0,00%	
d)		cheltuieli privind energia și apa	38	115,22	118,5	122,92	32,00	54,00	63,00	209,00	170,03%	106,69%	
e)		cheltuieli privind mărfurile	39			0,00							
A2		Cheltuieli privind serviciile executate de terți (rd. 41 + rd. 42 + rd. 45), din care:	40	52,62	52	38,38	11,80	10,90	15,90	47,50	123,75%	72,95%	
a)		cheltuieli cu întreținerea și reparațiile	41	16,61	13	3,17	2,00	1,00	3,00	8,00	252,53%	19,07%	
b)		cheltuieli privind chirii (rd. 43 + rd. 44) din care:	42	30,14	33	30,16	6,80	9,90	9,90	33,50	111,07%	100,08%	
	b1)	- către operatorii cu capital integral/majoritar de stat	43	27,62	30	27,64	6,00	9,00	9,00	30,00	108,54%	100,09%	
	b2)	- către operatorii cu capital privat	44	2,52	3,0	2,52	0,8	0,9	0,9	3,5	138,83%	100,00%	
c)		prime de asigurare	45	5,87	6	5,06	3,00	0,00	3,00	6,00	118,69%	86,17%	
A3		Cheltuieli cu alte servicii executate de terți (rd. 47 + rd. 48 + rd. 50 + rd. 57 + rd. 62 + rd. 63 + rd. 67 + rd. 68 + rd. 69 + rd. 78), din care:	46	76,42	69,2	76,00	14,10	24,00	24,10	86,20	113,43%	99,44%	
a)		cheltuieli cu colaboratorii	47								#DIV/0!	#DIV/0!	

0	1	INDICATORI	Nr. rd.	Realizat an N-2 (2020)	Prevederi an precedent (N-1)2021				Propuneri an curent (N)				%	
					conform HCL	conform Hotărării C.A.	Preliminat / Realizat	din care:			%			
								4	4a	5		Trim I		Trim II
			3	3a					6a	6b	6c	6,0	7 = 6/5	8 = 5/3a
	b)	cheltuieli privind comisiunile și onorariul, din care:	48	9,00			0,00							
	b1)	cheltuieli privind consultanta juridică	49											
	c)	cheltuieli de protocol, reclamă și publicitate (rd. 51 + rd. 53), din care:	50	0,00	0,0	0	0,00	0,00	0,00	0,00	0,00	0,00	#DIV/0!	#DIV/0!
	c1)	cheltuieli de protocol, din care:	51										#DIV/0!	#DIV/0!
		- tichete cadou potrivit Legii nr. 193/2006, cu modificările ulterioare	52											
	c2)	cheltuieli de reclamă și publicitate, din care:	53											
		- tichete cadou ptr. cheltuieli de reclamă și publicitate, potrivit Legii nr. 193/2006, cu modificările ulterioare	54											
		- tichete cadou ptr. campanii de marketing, studiul pieței, promovarea pe piețe existente sau noi, potrivit Legii nr. 193/2006, cu modificările ulterioare	55											
		- ch. de promovare a produselor	56											
	d)	Ch. cu sponsorizarea, potrivit O.U.G. nr. 2/2015 (rd. 58 + rd. 59 + rd. 61), din care:	57	0,00	0,0	0	0,00	0,00	0,00	0,00	0,00	0,00	#DIV/0!	#DIV/0!

0	1	INDICATORI	Nr. rd.	Realizat an N-2 (2020)	Prevederi an precedent (N-1)/2021		Propuneri an curent (N)				%		
					conform HCL	conform Hotărării C.A.	Preliminat / Realizat	din care:				%	
								4	4a	2021			Trim I
			3	3a			5	6a	6b	6c	6,0	7	8 = 5/3a
		ch. de sponsorizare in domeniul medical și sănătate	58										
		ch. de sponsorizare in domeniile educație, învățământ, social și sport, din care:	59										
		- pentru cluburile sportive	60										
		ch. de sponsorizare pentru alte acțiuni și activități	61										
		cheltuieli cu transportul de bunuri și persoane	62										
		cheltuieli de deplasare, detașare, transfer, din care:	63										
		- cheltuieli cu diurna (rd. 65 + rd. 66), din care:	64	0,00	0,0	0,00	0,00	0,00	0,00	0,00	0,00	0,00	#DIV/0!
		-interna	65										
		-externa	66										
		cheltuieli poștale și taxe de telecomunicații	67	0,01	0,1	0,01	0,10	0,10	0,00	0,10	0,20	1818,18%	91,67%
		cheltuieli cu serviciile bancare și asimilate	68	6,49	5,5	7,13	2,00	2,00	2,00	2,00	8,00	112,15%	109,87%
		alte cheltuieli cu serviciile executate de terți, din care:	69	60,92	63,6	68,85	12	22	22	22	78,0	113,29%	113,02%
		i1) cheltuieli de asigurare și pază	70										
		i2) cheltuieli privind întreținerea și funcționarea tehnicii de calcul	71										

0	1	INDICATORI	Nr. rd.	Realizat an N-2 (2020)	Prevederi an precedent (N-1) 2021			Propuneri an curent (N)				%	
					Aprobat	Preliminat / Realizat	din care:				7 = 6/5		8 = 5/3a
							conform HCL	conform Hotărării C.A.	Trim I	Trim II			
			3	3a	4	5	6a	6b	6c	7	8	%	
	i3)	cheltuieli cu pregătirea profesională	72									#DIV/0!	
	i4)	cheltuieli cu reevaluarea imobilizărilor corporale și necorporale, din care:	73										
		- aferente bunurilor de natura domeniului public	74										
	i5)	cheltuieli cu prestațiile efectuate de filiale	75										
	i6)	cheltuieli privind recrutarea și plasarea personalului de conducere cf. Ordonanței de urgență a Guvernului nr. 109/2011	76										
	i7)	cheltuieli cu anunțurile privind licitațiile și alte anunțuri	77										
	j)	alte cheltuieli	78										
	B	Cheltuieli cu impozite, taxe și vărsăminte asimilate (rd. 80 + rd. 81 + rd. 82 + rd. 83 + rd. 84 + rd. 85), din care:	79	2,34	2,5	1,79	1,00	1,00	0,50	2,50	139,43%	76,53%	
	a)	ch. cu taxa pt. activitatea de exploatare a resurselor minerale	80										
	b)	ch. cu redevența pentru concesionarea bunurilor publice și resursele minerale	81										
	c)	ch. cu taxa de licență	82										
	d)	ch. cu taxa de autorizare	83										
	e)	ch. cu taxa de mediu	84										
	f)	cheltuieli cu alte taxe și impozite	85	2,34	2,5	1,79	1,00	1,00	0,50	2,50	139,43%	76,53%	
	C	Cheltuieli cu personalul (rd. 87 + rd. 100 + rd. 104 + rd. 113), din care:	86	1.031,08	1.369,5	1.190,51	311,48	287,83	278,63	1.166,67	98,00%	115,46%	

0	1	INDICATORI	Nr. rd.	Realizat an N-2 (2020)	Prevederi an precedent (N-1)2021		Propuneri an curent (N)				%	%		
					Aprobat		Preliminat / Realizat		din care:					
					conform HCL	conform Hotărării C.A.	2021	Realizat	Trim I	Trim II			Trim III	An
4	4a	5	5	6a	6b	6c	An	7 = 6/5	8 = 5/3a					
			3	3a										
C0		Cheltuieli de natură salarială (rd. 88 + rd. 92)	87	1.010,17	1.341,3		1.165,73		305,00	282,00	273,00	1.143,20	98,07%	115,40%
C1		Cheltuieli cu salariile (rd. 89 + rd. 90 + rd. 91), din care:	88	939,59	1.254,1		1.100,93		288,00	259,00	250,00	1.043,00	94,74%	117,17%
		a) salarii de bază	89	939,59	1254,052		1.100,93		288,00	259,00	250,00	1.043,00	94,74%	117,17%
		b) sporuri, prime și alte bonificații aferente salariului de bază (conform CCM)	90											
		c) alte bonificații (conform CCM) *	91											
C2		Bonusuri (rd. 93 + rd. 96 + rd. 97 + rd. 98 + rd. 99), din care:	92	70,58	87,2	0	64,80		17,00	23,00	23,00	100,20	154,63%	91,82%
		a) cheltuieli sociale prevăzute la art. 25 din Legea nr. 227/2015 privind Codul fiscal(*, cu modificările și completările ulterioare, din care:	93								0	7,2	#DIV/0!	#DIV/0!
		- tichete de creșă, cf. Legii nr. 193/2006, cu modificările ulterioare;	94											
		- tichete cadou pentru cheltuieli sociale potrivit Legii nr. 193/2006, cu modificările ulterioare;	95											
		b) tichete de masă;	96	70,58	87,2		64,80		17,00	23,00	23,00	93,00	143,52%	91,82%
		c) vouchere de vacanță;	97											
		d) ch. privind participarea salariaților la profitul obținut în anul precedent	98											
		e) alte cheltuieli conform CCM.	99											
C3		Alte cheltuieli cu personalul (rd. 101 + rd. 102 + rd. 103), din care:	100	0,00	0,00	0	0,00		0,00	0,00	0,00	0,00	#DIV/0!	#DIV/0!

0	1	INDICATORI	Nr. rd.	Realizat an N-2 (2020)	Prevederi an precedent (N-1)/2021		Propuneri an curent (N)				%	
					conform HCL	conform Hotărârii C.A.	Preliminat / Realizat	din care:				%
								4	4a	5		
3a	4	4a	5	6a	6b	6c	6,0	7	8 = 5/3a			
		a) ch. cu plățile compensatorii aferente disponibilizărilor de personal	101									
		b) ch. cu drepturile salariale cuvenite în baza unor hotărâri judecătorești	102									
		c) cheltuieli de natură salarială aferente restructurării, privatizării, administrator special, alte comisii și comitete	103									
		Cheltuieli aferente contractului de mandat și a altor organe de conducere și control, comisii și comitete (rd. 105 + rd. 108 + rd. 111 + rd. 112), din care:	104									
C4		a) pentru directori/directorat	105									
		- componenta fixă	106									
		- componenta variabilă	107									
		b) pentru consiliul de administrație/consiliul de supraveghere, din care:	108									
		- componenta fixă	109									
		- componenta variabilă	110									
		c) pentru AGA și cenzori	111									
		d) pentru alte comisii și comitete constituite potrivit legii	112									
C5		Cheltuieli cu contribuțiile datorate de angajator	113	20,91	28,216	24,77	6,48	5,83	5,63	23,47	94,73%	118,45%

0	1	INDICATORI	Nr. rd.	Realizat an N-2 (2020)	Prevederi an precedent (N-1)2021		Propuneri an curent (N)				7 = 6/5	%	
					Aprobat		din care:						
					conform HCL	conform Hotărării C.A.	Trim I	Trim II	Trim III	An			8 = 5/3a
4	4a	5	6a	6b	6c	6,0	7	8					
		D. Alte cheltuieli de exploatare (rd. 115 + rd. 118 + rd. 119 + rd. 120 + rd. 121 + rd. 122), din care:	114	19,85	11,3	0	28,69	4,70	5,70	5,70	33,80	117,81%	144,55%
	a)	Cheltuieli cu majorări și penalități (rd. 122 + rd. 123), din care:	115	3,24	0		3,87	2	3	3	10	258,73%	119,33%
		- către bugetul general consolidat	116				0,88	2	2	2	8,0		
		- către alți creditori	117	3,24			2,98	1	1		2,0		
	b)	cheltuieli privind activele imobilizate	118										
	c)	cheltuieli aferente transferurilor pentru plata personalului	119										
	d)	alte cheltuieli	120				3,34				4,00	119,83%	#DIV/0!
	e)	ch. cu amortizarea imobilizărilor corporale și necorporale	121	11,64	11,3		11,82	2,70	2,70	2,70	10,80	91,37%	101,54%
	f)	ajustări și deprecieri pentru pierdere de valoare și provizioane (rd. 123-rd. 126), din care:	122	4,97	0,0	0	9,67	0,00	0,00	0,00	9,00	93,09%	194,61%
	f1)	cheltuieli privind ajustările și provizioanele	123	4,97			9,67				9,00	93,09%	194,61%
	f1. 1)	-provizioane privind participarea la profit a salariaților	124										
	f1. 2)	- provizioane în legătura cu contractul de mandat	125										
	f2)	venituri din provizioane și ajustări pentru depreciere sau pierderi de valoare , din care:	126										

0	1	INDICATORI	Nr. rd.	2	Prevederi an precedent (N-1)2021		Propuneri an curent (N)				7 = 6/5	%			
					Realizat an N-2 (2020)	3a	Aprobat		Preliminat / Realizat	din care:					
							conform HCL	conform Hotărării C.A.		2021			Trim I	Trim II	Trim III
				4	4a	5	6a	6b	6c	6,0	7	8			
	f2.1)	din anulara provizioanelor (rd. 128 + rd. 129 + rd. 1.30), din care:	127		0,0	0,0	0,0	0,0	0,0	0,0	0,00	#DIV/0!			
		- din participarea salariaților la profit	128												
		- din deprecierea imobilizărilor corporale și a activelor circulante	129												
		- venituri din alte provizioane	130												
2		Cheltuieli financiare (rd. 132 + rd. 135 + rd. 138), din care:	131		1,1	8,99	0,30	0,30	0,30	0,30	1,40	102,64%	75,48%		
	a)	cheltuieli privind dobânzile, din care:	132		1,1		0,30	0,30	0,30	0,30	1,40	102,64%	75,48%		
	a1)	afefente creditelor pentru investiții	133												
	a2)	afefente creditelor pentru activitatea curentă	134												
	b)	cheltuieli din diferențe de curs valutar, din care:	135												
	b1)	afefente creditelor pentru investiții	136												
	b2)	afefente creditelor pentru activitatea curentă	137												
	c)	alte cheltuieli financiare	138												
3		Cheltuieli extraordinare	139												
III		REZULTATUL BRUT (profit/pierdere) (rd. 1- rd. 29)	140		29,72	0,00	-131,76	24,77	120,38	39,94			-572,30%		
		venituri neimpozabile	141												

0	1	INDICATORI	Nr. rd.	Realizat an N-2 (2020)	Prevederi an precedent (N-1)2021		Propuneri an curent (N)				7 = 6/5	8 = 5/3a	
					Aprobat		din care:						
					conform HCL	conform Hotărării C.A.	Trim I	Trim II	Trim III	An			
			3	3a	4	4a	5	6a	6b	6c	6,0	7	8
		cheltuieli nedeductibile fiscale	142										
IV		IMPOZIT PE PROFIT	143	3,46	0,5		0,00	0,00	0,00	2,10	6,39	#DIV/0!	0,00%
		DATE DE FUNDAMENTARE											
	1	Venituri totale din exploatare, din care:	144	1.439,70	1726,8	0,00	1.383,77	273,62	443,50	538,50	1705,00	123,21%	96,11%
		a) - venituri din subvenții și transferuri	145										
		b) - alte venituri care nu se iau în calcul la determinarea productivității muncii, cf. Legii anuale a bugetului de stat	146										
	2	Cheltuieli de natură salarială (rd. 87), din care: **	147	1.010,17	1341,3	0,00	1.165,73	305,00	282,00	273,00	1143,20	98,07%	115,40%
		a)	148										
		b)	149										
		c)	150										
	3	Cheltuieli cu salariile (rd. 88)	151	939,59	1254,1	0,00	1.100,93	288,00	259,00	250,00	1043,00	94,74%	117,17%
	4	Nr. de personal prognozat la finele anului	152	29	36		26	26	24	24	24	92,31%	89,66%
	5	Nr. mediu de salariați	153	29	35		28	26	25	24	25	89,29%	96,55%
	6	Căștigul mediu lunar pe salariat (lei/persoană) determinat pe baza cheltuielilor de natură salarială [(rd. 147 - rd. 93* - rd. 98)/rd. 153]/12*1000	154	2.902,78	3.193,5		3.469,45	x	x	x	3.786,67	109,14%	119,52%
		Căștigul mediu lunar pe salariat (lei/persoană) determinat pe baza cheltuielilor de natură salarială, recalculat cf. Legii anuale a bugetului de stat	155	2.902,78	3.193,5		3.469,45	x	x	x	3.786,67	109,14%	119,52%

0	1	INDICATORI	Nr. rd.	Realizat an N-2 (2020)	Prevederi an precedent (N-1)2021		Propuneri an curent (N)				%	%	
					Aprobat		Preliminat / Realizat	din care:					
					conform HCL	conform Hotărării C.A.		Trim I	Trim II	Trim III			An
			4	4a	2021	6a	6b	6c	6,0	7	8 = 5/3a		
7	a)	Productivitatea muncii în unități valorice pe total personal mediu (mii lei/persoană) (rd. 2/rd. 753)	156	49,64	49,3		x	x	x	68,20	138,00%	99,55%	
	b)	Productivitatea muncii în unități valorice pe total personal mediu recalculată cf. Legii anuale a bugetului de stat	157			x	x	x					
	c)	Productivitatea muncii în unități fizice pe total personal mediu (cantitate produse finite/persoană) W = QPF/rd. 153	158			x	x	x					
	c1)	Elemente de calcul al productivității muncii în unități fizice, din care	159			x	x	x					
		- cantitatea de produse finite (QPF)	160			x	x	x					
		- preț mediu (p)	161			x	x	x					
		- valoare = QPF x p	162			x	x	x					
		- pondere în venituri totale de exploatare = rd. 159/rd. 2	163				x	x					
8		Plăți restante	164	64,16	60,0	170	70	60	60	60	30,84%	303,24%	
9		Creanțe restante, din care:	165	63,77	60,0	63,77	60	60	60	60	94,09%	100,00%	
		- de la operatorii cu capital integral/majoritar de stat	166										
		- de la operatorii cu capital privat	167										
		- de la bugetul de stat	168										
		- de la bugetul local	169										
		- de la alte entități	170	63,77	60,0	59,34	60	60	60	60	101,11%	93,05%	

S.C. SATUL NOU GRADISTEA S.R.L.

Sediul social: sat Gradistea, comuna Gradistea, str. Caporal Rusen Gh. Constantin, nr.7, jud. Calarasi
C.U.I : RO31117192 ; Nr.ONRC : J51/28/2013

**Gradul de realizare a veniturilor totale
2022**

- mii lei -

Nr. crt.	Indicatori	Prevederi an N-2		% 4 = 3/2	Prevederi an precedent (N-1)		% 7 = 6/5
		Aprobat	Realizat		Aprobat	Realizat	
0	1	2	3	4	5	6	7
I.	Venituri totale (rd. 1 + rd. 2 + rd. 3)*), din care:	1623	1439,833	88,71%	1.726,93	1383,77	80,13%
1	Venituri din exploatare*)	1623	1439,70	88,71%	1.726,80	1383,77	80,13%
2.	Venituri financiare	0	0	#DIV/0!	0	0,13	#DIV/0!
3.	Venituri extraordinare	0	0	#DIV/0!	0	0	#DIV/0!

*) Veniturile totale și veniturile din exploatare vor fi diminuate cu sumele primite de la bugetul de stat.

Conducătorul unității,
NUTU PETRE



Conducătorul Compartimentului financiar-
DEM ADVICE SRL



S.C. SATUL NOU GRADISTEA S.R.L.

Sediul social: sat Gradistea, comuna Gradistea, str. Caporal Rusen Gh. Constantin, nr.7, jud. Calarasi
C.U.I: RO31117192 ; Nr.ONRC : J51/28/2013

Programul de investiții, dotări și sursele de finanțare

2022

- mii lei -

	INDICATORI	Data finalizării investiției	an precedent (N-1)		Valoare			
			Aprobat	Realizat/ Preliminat	an curent (N)	an N + 1	an N + 2	
0	1	2	3	4	5	6	7	8
1	SURSE DE FINANȚARE A INVESTIȚIILOR, din care:			10,80	10,80	11,3		
1	Surse proprii, din care:			10,80	10,80	11,3		
	a) - amortizare			10,80	27,26	11,3		
	b) - profit							
2	Alocații de la buget							
3	Credite bancare, din care:							
	a) - interne							
	b) - externe							
4	Alte surse, din care:							
	LEASING							
	- (denumire sursă)							
II	CHELTUIELI PENTRU INVESTIȚII, din care:							
1	Investiții în curs, din care:							
	a) pentru bunurile proprietatea privata a operatorului economic:							
	AUTO							
	- (denumire obiectiv)							
	b) pentru bunurile de natura domeniului public al statului sau al unității administrativ teritoriale:							
	- (denumire obiectiv)							
	- (denumire obiectiv)							
	c) pentru bunurile de natura domeniului privat al statului sau al unității administrativ teritoriale:							
	- (denumire obiectiv)							

	- (denumire obiectiv)						
	d) pentru bunurile luate în concesiune, închiriate sau în locație de gestiune, exclusiv cele din domeniul public sau privat al statului sau al unității administrativ teritoriale:						
	- (denumire obiectiv)						
	- (denumire obiectiv)						
2	Investiții noi, din care:						
	a) pentru bunurile proprietatea privata a operatorului economic:						
	AUTO						
	- (denumire obiectiv)						
	b) pentru bunurile de natura domeniului public al statului sau al unității administrativ teritoriale:						
	- (denumire obiectiv)						
	- (denumire obiectiv)						
	c) pentru bunurile de natura domeniului privat al statului sau al unității administrativ teritoriale:						
	- (denumire obiectiv)						
	- (denumire obiectiv)						
	d) pentru bunurile luate în concesiune, închiriate sau în locație de gestiune, exclusiv cele din domeniul public sau privat al statului sau al unității administrativ teritoriale:						
	- (denumire obiectiv)						
	- (denumire obiectiv)						
3	Investiții efectuate la imobilizările corporale existente (modernizări), din care:						
	a) pentru bunurile proprietatea privata a operatorului economic:						
	- (denumire obiectiv)						

	- (denumire obiectiv)						
	b) pentru bunurile de natura domeniului public al statului sau al unității administrativ teritoriale:						
	- (denumire obiectiv)						
	- (denumire obiectiv)						
	c) pentru bunurile de natura domeniului privat al statului sau al unității administrativ teritoriale:						
	- (denumire obiectiv)						
	- (denumire obiectiv)						
	d) pentru bunurile luate în concesiune, închiriate sau în locație de gestiune, exclusiv cele din domeniul public sau privat al statului sau al unității administrativ teritoriale:						
	- (denumire obiectiv)						
	- (denumire obiectiv)						
4	Dotări (alte achiziții de immobilizări corporale)						
5	Rambursări de rate aferente creditelor pentru investiții, din care:		10,8	10,80	11,30		
	a) - interne						
	b) - externe						

Conducătorul unității,

Conducătorul Compartimentului financiar-contabil,

NUTU PETRE



DEM ADVICE SRL

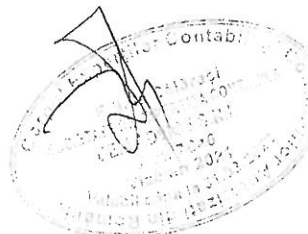

S.C. SATUL NOU GRADISTEA S.R.L.

Sediul social: sat Gradistea, comuna Gradistea, str. Caporal Rusen Gh. Constantin, nr.7, jud. Calarasi
C.U.I : RO31117192 ; Nr.ONRC : J51/28/2013

Măsuri de îmbunătățire a rezultatului brut și de reducere a plăților restante

2022

- mii lei -

Nr. crt.	Măsuri	Termen de realizare	An precedent (N-1)		An curent (N)		An N+1		An N+2		
			Preliminat/Realizat		Influențe (+/-)		Influențe (+/-)		Influențe (+/-)		
			Rezultat brut (+/-)	Plăți restante	Rezultat brut	Plăți restante	Rezultat brut	Plăți restante	Rezultat brut	Plăți restante	
0	1	2	3	4	5	6	7	8	9	10	
Pct. I	Măsuri de îmbunătățire a rezultatului brut și de reducere a plăților restante										
1	Majorare pret apa		X	X							
2	Măsura 2 . . .		X	X							
	Măsura n . . .		X	X							
	TOTAL pct. I		X	X							
Pct. II	Cauze care diminuează efectul măsurilor prevăzute la pct. I										
1	Cauza 1 . . .		X	X							
2	Cauza 2 . . .		X	X							
	Cauza n . . .		X	X							
	TOTAL pct. II		X	X							
Pct. III	TOTAL GENERAL pct. I + pct. II										

CONDUCĂTORUL UNITĂȚII,

CONDUCĂTORUL COMPARTIMENTULUI FINANCIAR-CONTABIL

NUTU PETRE

DEM ADVICE SRL



Detaliul veniturilor si cheltuielilor pe centri de cost

ESTIMAT AN 2022

cont	denumire	TOTAL	APA	ALTE ACTIVIT.
	TOTAL VENITURI DIN CARE :	1.705.010,00	568.010,00	1.137.130,00
701.F	FRUCTE	2.000,00		2.000,00
701.L	LUCERNA	73.000,00		73.000,00
704.APA	SERVICII APA-157000	545.000,00	545.000,00	
704.DP	SERVICII DOMENIUL PUBLIC-PRIVAT	871.000,00		871.000,00
704.PG	SERVICII PLATFORMA GUNOI	150.000,00		150.000,00
708.AC	ALTE ACTIVITATI	41.000,00		41.000,00
7581,2	VENITURI DIN PENALITATI 2022	16.000,00	16.000,00	
7588	ALTE VENITURI DIN EXPLOATARE	0,00	0,00	
766	VEN. DIN DOBINZI	10,00	10,00	130,00
7814	VEN. DIN AJUSTARI PT. DEPR. ACTIVELOI CIRCCULANT	7.000,00	7.000,00	
	TOTAL CHELTUIELI DIN CARE :	1.665.070,00	535.770,00	1.129.300,00
6022	CHELT. PRIVIND COMBUSTIBILUL	70.000,00	15.000,00	55.000,00
6024	CHELT.PIESE DE SCHIMB	3.500,00	2.000,00	1.500,00
6028	CHELT.CU ALTE MAT.CONSUMABILE	39.500,00	20.000,00	19.500,00
603.R	OB.INVENTAR	5.000,00	2.500,00	2.500,00
605	ENERGIE ELECTRICA	185.000,00	185.000,00	
605	APA	24.000,00	24.000,00	
611,0	CHELT. CU INTRETINEREA SI REPARATIILE	8.000,00	6.000,00	2.000,00
612,1	REDEVENTA UAT	30.000,00	30.000,00	
612	CHIRIE BIROU	3.500,00	2.000,00	1.500,00
613,1	ASIGURARI	6.000,00	2.000,00	4.000,00
614	CHELT. CU STUDII SI CERCEIARI	0,00		
623	CHELT. DE PROTOCOL, RECLAMA SI PUBLICITATE	0,00		
626.GEN	CHELT. CU TAXELE POSTALE	200,00	200,00	0,00
627	CHELT. CU SERV.BANCARE SI ASIMILATE	8.000,00	4.000,00	4.000,00
628	ALTE CHELT.CU SERV.LA TERTI-APA, ANRSC,DSP	78.000,00	16.000,00	62.000,00
635	CHELT. CU ALTE IMPOZITE, TAXE SI VARSAMINTE ASIM	2.500,00	1.500,00	1.000,00
641	CHELT. CU SALARIILE PERSONALULUI	1.050.200,00	187.000,00	863.200,00
6422	CHELT.CU TICHETE DE MASA	93.000,00	17.600,00	75.400,00
646	CHELT. CU CONTR. ASIGURATORIE DE MUNCA	23.470	4.170	19.300
6581	DESPAGUBIRI, AMENZI SI PENALITATI	10.000,00	5.000,00	5.000,00
6588	ALTE CHELTUIELI DE EXPLOATARE	4.000,00	2.000,00	2.000,00
666	CHELTUIELI FINANCIARE	1.400,00		1.400,00
6811	CHELT. DE EXPLOATARE CU AMORTIZAREA IMOBILIZARIL	10.800,00	800,00	10.000,00
6814	CHELT. CU AJUSTARILE PROVIZIOANE CLIENTI	9.000,00	9.000,00	
	REZULTAT FINANCIAR BRUT	39.940	32.240	7.830
691	CHELT. CU IMPOZITUL PE PROFIT	6.411	5.158	1.253
	REZULTAT FINANCIAR NET	33.529	27.082	6.577

CONDUCATORUL UNITATII

NUTU PETRE

CONDUCATORUL COMPARTIMENTULUI
FINANCIAR-CONTABIL

DEM ADVICE SRL

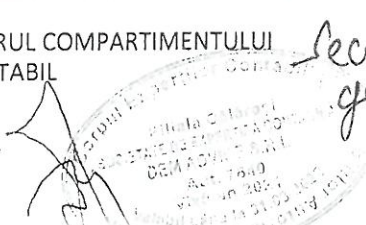

Secretar general

Anexa 2 la Hec 29/ 2021

S.C. SATUL NOU GRADISTEA S.R.L.
Sediul social :sat Gradistea, comuna Gradistea,
str.Caporal Rusen GH.Constantin, nr.7, jud.Calarasi
C.U.I : RO31117192 ; Nr.ONRC : J51/28/2013

APROBAT,

director general



STAT DE FUNCTII 2022

ACTIVITATI	FUNCTIA	SALARIUL BRUT LUNAR	NR.LUNI	nr persoane	TOTAL FOND SALARII
ALIMENTARE APA	ELECTRICIAN	3.900	12	1	46.800
ALIMENTARE APA	INSTALATOR	3.900	12	1	46.800
ALIMENTARE APA	CASIER INCASATOR	3.500	12	1	42.000
ALIMENTARE APA	CASIER INCASATOR	3.500	12	1	42.000
ALIMENTARE APA	ELECTRICIAN	3.900	4	1	15.600
TOTAL ALIMENTARE APA	4	18.700		5	193.200
DOMENIUL PUBLIC SI PRIVAT	INGRIJITOR SPATII VERZI	3.000	12	5	180.000
DOMENIUL PUBLIC SI PRIVAT	INGRIJITOR SPATII VERZI	3.900	12	1	46.800
DOMENIUL PUBLIC SI PRIVAT	INGRIJITOR SPATII VERZI	2.800	12	4	134.400
DOMENIUL PUBLIC SI PRIVAT	INGRIJITOR SPATII VERZI	4.000	2	1	8.000
DOMENIUL PUBLIC SI PRIVAT	ELECTRICIAN	3.900	10	1	39.000
DOMENIUL PUBLIC SI PRIVAT	MECANIC	3.900	12	1	46.800
DOMENIUL PUBLIC SI PRIVAT	ADMINISTRATOR	4.800	2	1	9.600
DOMENIUL PUBLIC SI PRIVAT	ZIDAR	3.900	12	1	46.800
TOTAL DOMENIUL PUBLIC	13	30.200		15	511.400
PLATFOPRMA	INGRIJITOR SPATII VERZI	2800	12	2	67.200
PLATFOPRMA	MECANIC AGRICOL	3.900	12	1	46.800
PLATFOPRMA	MASINIST	3.900	12	1	46.800
TOTAL PLATFORMA	4	10.600		4	160.800
ADMINISTRATIV	DIRECTOR GENERAL	5.096	12	1	61.152
ADMINISTRATIV	CONTABIL	4.200	12	1	50.400
ADMINISTRATIV	DIRECTOR TEHNIC	4.800	2	1	9.600
ADMINISTRATIV	GESTIONAR	4.000	2	1	8.000
ADMINISTRATIV	CASIER CENTRAL	4.000	12	1	48.000
TOTAL ADMINISTRATIV	3	22.096		5	177.152
TOTAL GENERAL	24	81.596	0	29	1.042.552

DIRECTOR GENERAL
NUTU PETRE

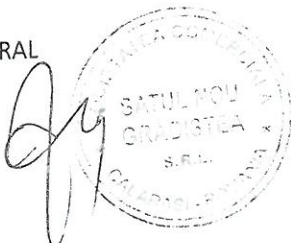

Secretar general.

S.C. SATUL NOU GRADISTEA S.R.L.

Sediul social :sat Gradistea, comuna Gradistea,
str.Caporal Rusen GH.Constantin, nr.7, jud.Calarasi
C.U.I : RO31117192 ; Nr.ONRC : J51/28/2013

APROBAT,
DIRECTOR GENERAL

Aux 3 Ca 11.06.2022

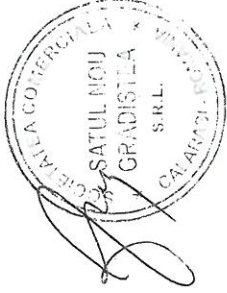

ORGANIGRAMA 2022

24

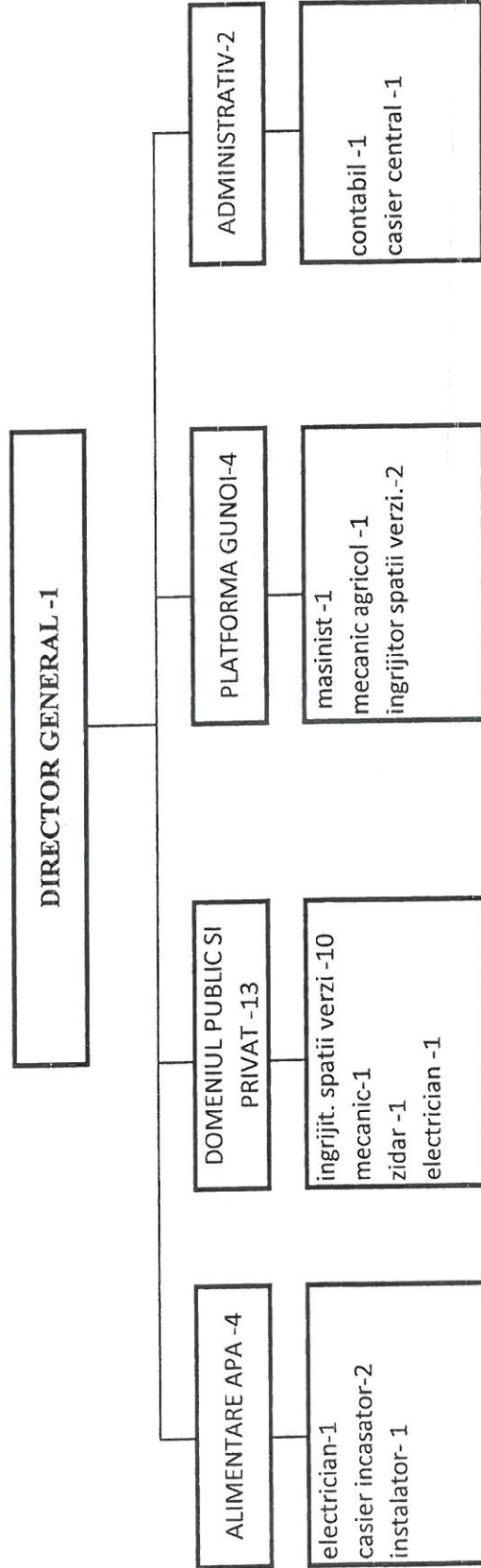

Președintele
de ședință



Secretar general

DIRECTOR GENERAL
NUTU PETRE

